KOCAELİ
G22-b-19-d

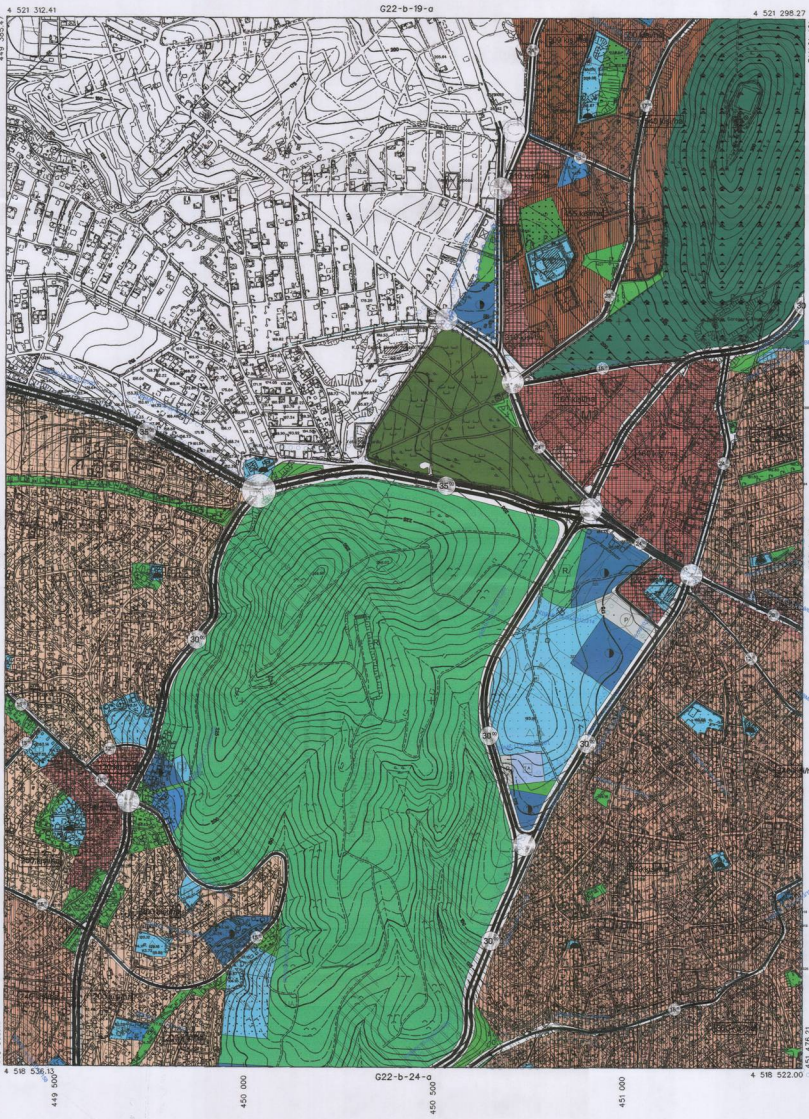

1:5000

ONAY

Kocaeli Büyükşehir Belediyesi Tarafından Fotogrametrik Yöntemle Yaptırılan Kocaeli İline Ait 1:5000 Ölçekli Sayısal Halihazır Harita 3194 Sayılı İmar Kanununun 7/a Maddesine Göre İncelendi ve Onandı.

15.08.2006

Genel Sekreter

Hazıran 2005 Tarihli Hava Fotoğraflarından Üretilmiştir.

Yapımcı Firma : ANA-KENT Planlama Şehircilik Harita Mimarlık İnşaat Sanayi Ticaret Ltd Şti.

Proje Mühendisi
Hasan Tansel SÜDOR

Proje Müdürü
Necati ÖLÇÜCÜOĞLU

KONTROL

İsmail SEYREK
Harita Mühendisi
Halihazır Harita Şefi

Serkan ONUR
Harita Yüksek Mühendisi
Harita Kadastro Müdür Vekili

KOCAELİ - G22-b-19-d

KOCAELİ
G22-b-19-d

1:5000

ONAY

Kocaeli Büyükşehir Belediyesi
Tarafından Fotogrametrik Yöntemle Yapılırken Kocaeli İline Ait 1:5000 Ölçekli Sayısal Halihazır Harita 3194 Sayılı İmar Kanununun 7/a Maddesine Göre İncelendi ve Onandı.

15.08.2006

Genel Sekreter

KOCAELİ - G22-b-19-d

Haziran 2005 Tarihli Hava Fotoğraflarından Üretilmiştir.

Yapımcı Firma : ANA-KENT Planlama Şehircilik Harita Mimarlık İnsaat Sanayi Ticaret Ltd Şti.

Proje Mühendisi
Hasan Tonsel SÜDOR

Proje Müdürü
Necati ÖLÇÜCÜOĞLU

KONTROL

İsmail SEYREK
Harita Mühendisi
Halihazır Harita Şefi

Serkan ONUR
Harita Yüksek Mühendisi
Harita Kadastro Müdür Vekili

KOCAELİ
G22-b-23-b

ONAY

Kocaeli Büyükşehir Belediyesi
Tarafından Fotogrametrik Yöntemle Yapılan Kocaeli İline Ait 1/5000 Ölçekli Sayısal Halihazır Harita 3194 Sayılı İmar Kanununun 7/a Maddesine Göre İncelendi ve Onandı.

15/08/2006

1:5000

Haziran 2005 Tarihi Hava Fotoğraflarından Üretilmiştir.

Yapımcı Firma : ANA-YENT Planlama Şehircilik Harita Mimarlık İnşaat Sanayi Ticaret Ltd Şti.

Proje Mühendisi
Hasan Tayyar SÜDOR

Proje Müdürü
Necati ÖLÇÜCÜOĞLU

KONTROL

İsmail SEYREK
Harita Mühendisi
Halihazır Harita Şefi

Serkan ONUR
Harita Yüksek Mühendisi
Harita Kadastro Müdür Vekili

KOCAELİ - G22-b-23-b